



**Agenzia del Territorio  
CATASTO FABBRICATI  
Ufficio Provinciale di  
Perugia**

Dichiarazione protocollo n. PG0193167 del 29/05/2009	
Planimetria di u.i.u. in Comune di Gualdo Cattaneo	
Localita' Ponte Di Ferro	civ.
Identificativi Catastali:	Compilata da: Conti Lucio
Sezione:	Isritto all'albo: Geometri
Foglio: 38	Prov. Perugia
Particella: 394	N. 3905
Subalterno:	

Scheda n. 1      Scala 1:200

**PIANTA PIANO TERRA** *ALLEGATO A*  
H= 3.10 m

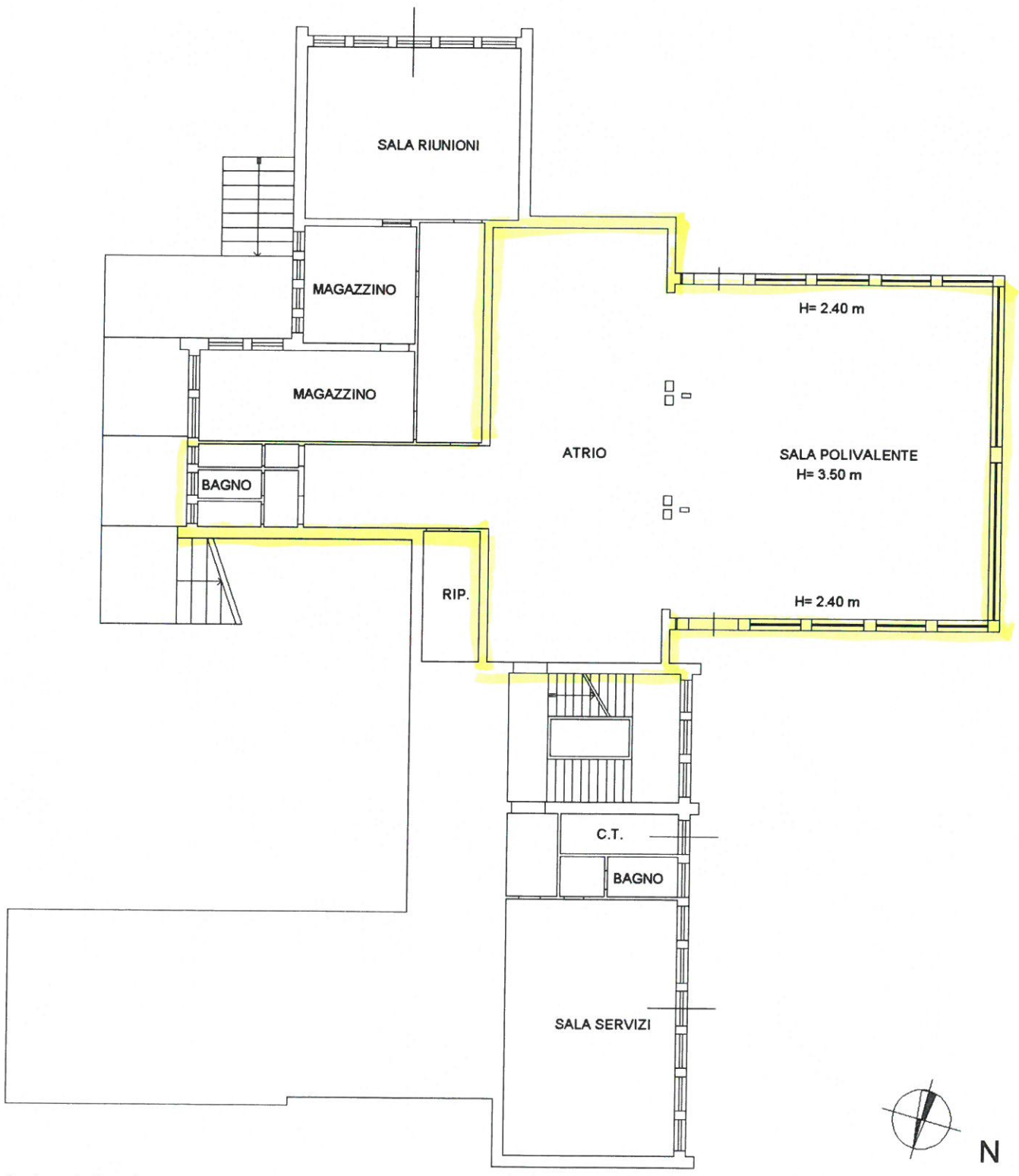

Catasto dei Fabbricati - Situazione al 17/06/2020 - Comune di GUALDO CATTANEO (E229) - Foglio: 38 - Particella: 394 - Subalterno: 0 >  
VIA PONTE DI FERRO s.n.c. s.p.a. Comune di GUALDO CATTANEO Prot. n. 0006073 del 03-06-2021 in interno

Ultima planimetria in atti

