

Regione dell'Umbria - Provincia di Perugia
Comune di Gualdo Cattaneo
Variante generale P.R.G. Parte Strutturale
in senso della L.R. 1/2015
 Attuazione art. 26 L.R. 13/2009 e art. 71 L.R. 12/2013
 convenzione stipulata con la Provincia di Perugia
 (D.G.P. N. 24/2011 e D.G.P. N. 46/2013)

Oggetto: Elaborato: **11B**
**CARTA PREDISPOSIZIONE
 AL DISSESTO**

Data: **febbraio 2024 - elaborato conforme
 alla D.D.R. n. 439 del 16/01/2024** Scala: **1:10.000**

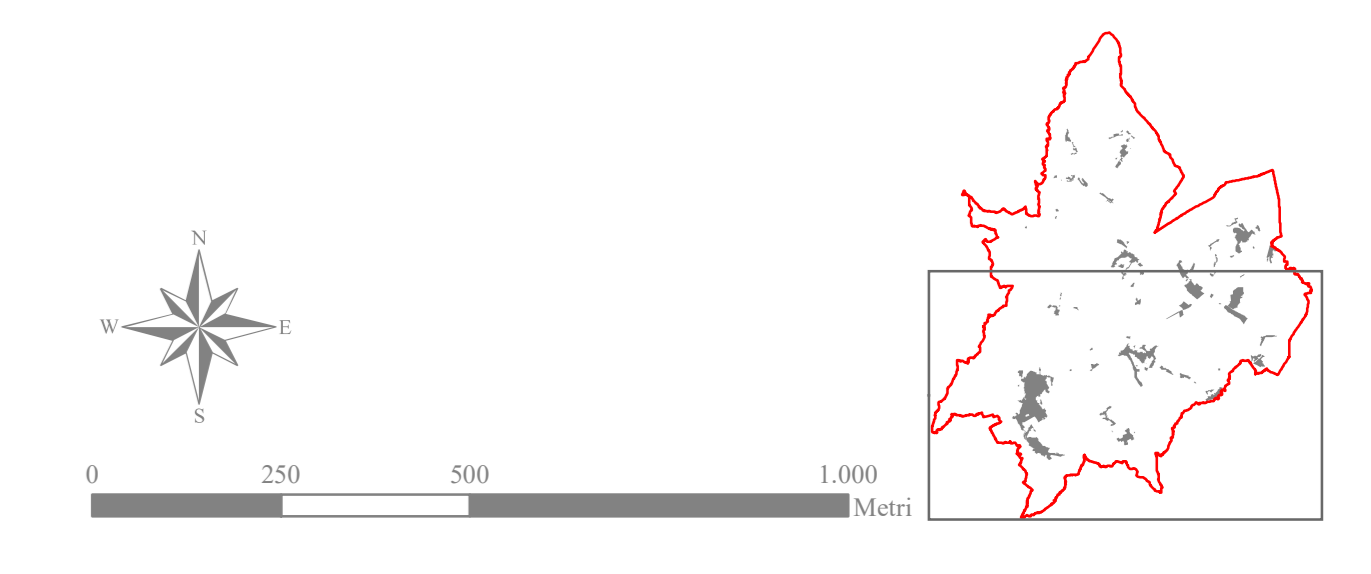



Anso Urbanistica, Edilizia e S.E. - Comune di Gualdo Cattaneo
 Gruppo di lavoro:
 Responsabile: Arch. Liviano Fabiani
 Collaboratori: Geom. Mico Azzarelli, Geom. Marco Landri, P.A. Stefano Pardi, Arch. Maria Rosaria Vincello, OSA Studio Associato
 Riduzione e Consulenza Generale dell'Ufficio Tecnico: OSA Studio Associato
 Supporto cartografico: Dott. Agr. Carlo Sportulano



Legenda

 Confine comunale

Propensione al dissesto

-  Alta propensione al dissesto e massima concentrazione di frane attive
-  Medio-alta propensione al dissesto
-  Medio-bassa propensione al dissesto
-  Aree potenzialmente stabili