



Regione dell'Umbria - Provincia di Perugia
Comune di Gualdo Cattaneo

Variente generale P.R.G. Parte Strutturale

in senso della L.R. 1/2015
attuazione art. 26 L.R. 13/2009 e art. 71 L.R. 12/2013
convenzione stipulata con la Provincia di Perugia
(D.G.P. N. 24/2011 e D.G.P. N. 46/2013)

Oggetto: Elaborato: **6B**

**SISTEMA DEI VINCOLI
PAESAGGISTICI**

Data: febbraio 2024 - elaborato conforme alla D.D.R. n. 439 del 16/01/2024
Scala: 1:10.000

Gruppo di lavoro:
Anno Urbanistica, Edilizia e S.E. - Comune di Gualdo Cattaneo
Responsabile:
Collaboratori:
Arch. Liviano Fabiani
Geom. Mico Azzarelli
Geom. Marco Landri
P.A. Stefano Pichi
Arch. Maria Rosaria Vincello
CSA Studio Associato
Reduzione e Consulenza Generale dell'Ufficio Tecnico:
Supporto cartografico:
Dott. Agr. Carlo Sportulano

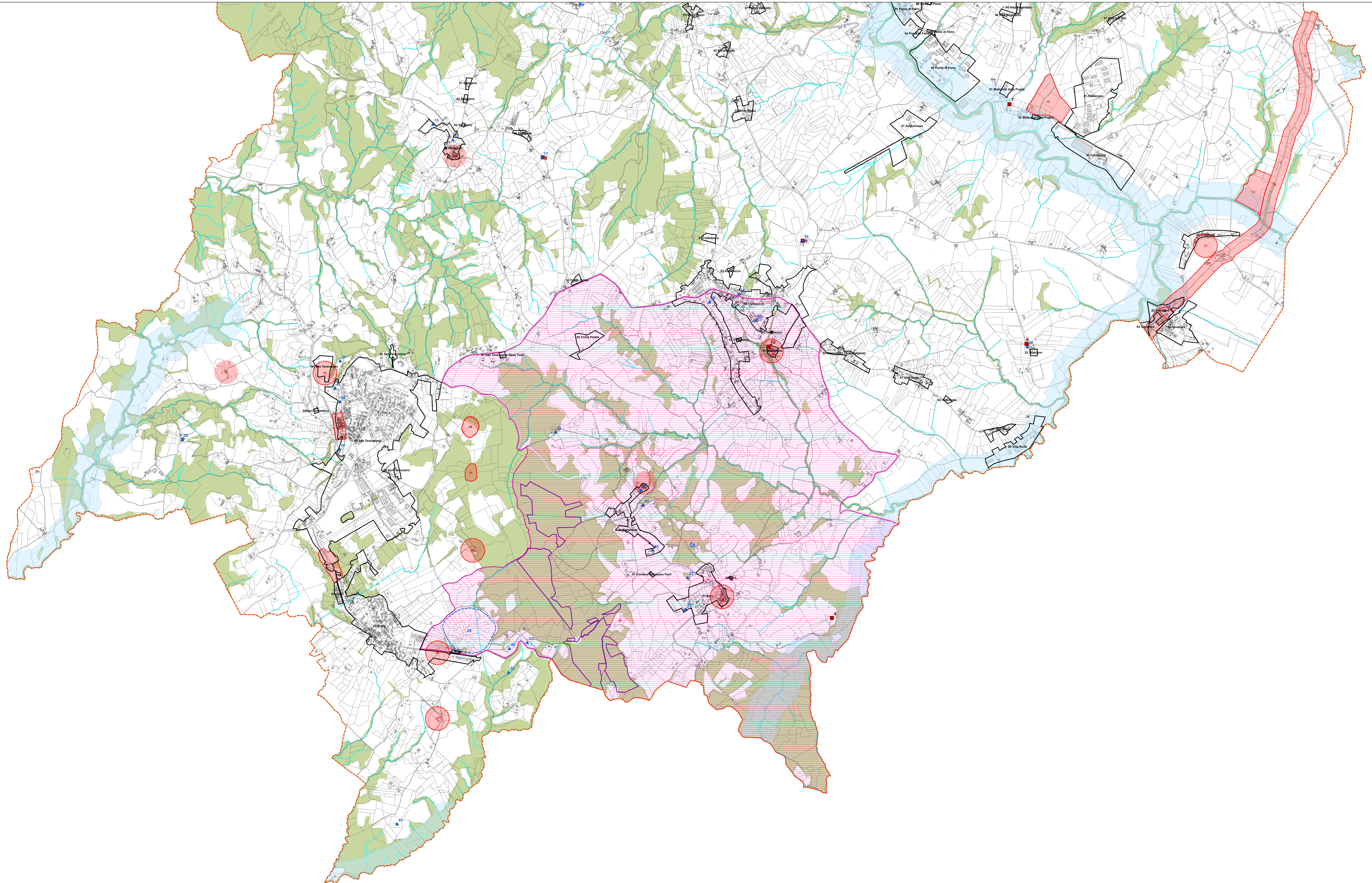
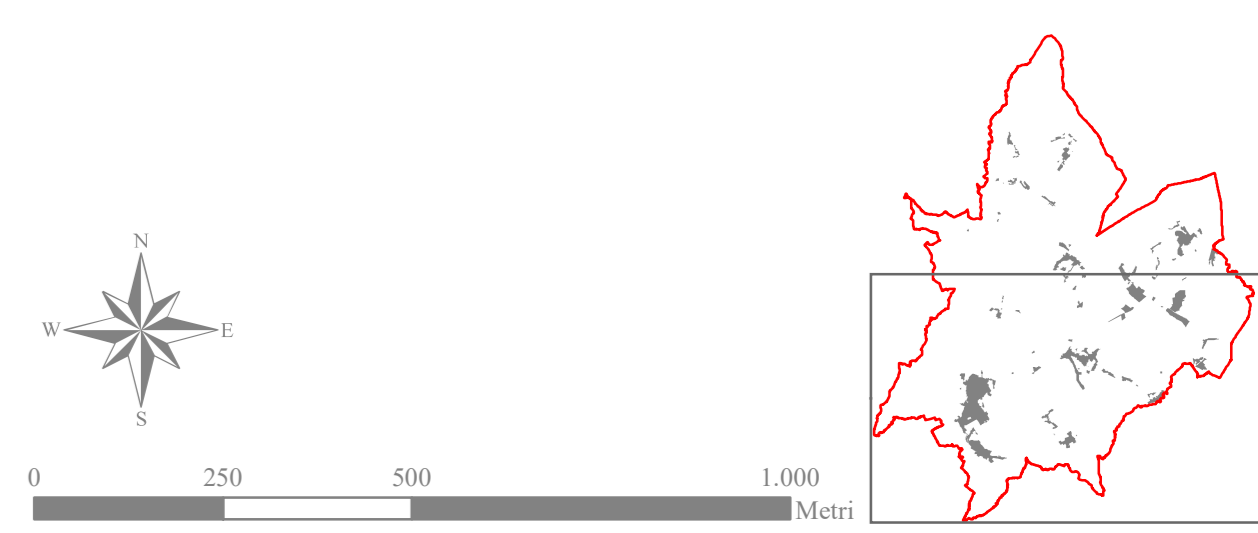

Legenda

- Confine comunale
- Macroree - Ambito degli insediamenti esistenti e delle ZAU/NI
- Rete idrografica
- Edifici censiti ex art. 89 comma 4 ed ex art. 96 della LR 1/2015
- Aree sparse - Doline
- Beni architettonici vincolati ex Titolo I D.Lgs. 42/2004
- Aree archeologiche vincolate ex D.Lgs. 42/2004
- Aree di interesse archeologico accertato o con vincolo in itinere ex art. 142 comma 1 lett. m) D.Lgs. 42/2004
- Aree il cui interesse archeologico è derivante da indizi (non vincolato)
- Ambiti degli usi civici ex art. 142 comma 1 lett. h) D.Lgs. 42/2004
- Aree di notevole interesse pubblico ex art. 136 comma 1 lett. c) e d) D.Lgs. 42/2004
- Ambiti fluviali fasce di rispetto dei corsi d'acqua ex art. 142 comma 1 lett. g) D.Lgs. 42/2004
- Aree boscate ex art. 142 comma 1 lett. g) D.Lgs. 42/2004 - PTCP (Per le aree boscate accertate si rimanda alla visione dell'elaborato 17B)