



Regione dell'Umbria - Provincia di Perugia
Comune di Gualdo Cattaneo

Variante generale P.R.G. Parte Strutturale

in senso della L.R. 1/2015
Attrezzatura art. 26 L.R. 13/2009 e art. 71 L.R. 12/2013
convenzione stipulata con la Provincia di Perugia
(D.G.P. N. 24/2011 e D.G.P. N. 46/2013)

Oggetto:

**SISTEMA DEI VINCOLI
AMBIENTALI**

Elaborato:

7B

Data:

febbraio 2024 - elaborato conforme
alla D.D.R. n. 439 del 16/01/2024

Scala:

1:10.000

Gruppo di lavoro:
Area Urbanistica, Edilizia e S.E. - Comune di Gualdo Cattaneo

Responsabile:
Arch. Liviana Fabiani

Collaboratori:
Geom. Mico Azzarelli
Geom. Marco Landri
P.A. Stefano Pichi
Arch. Maria Rosaria Vincello
CSA Studio Associato

Redazione e Consulenza Generale dell'Ufficio Tecnico:

Supporto cartografico:
Dott. Agr. Carlo Sportulano

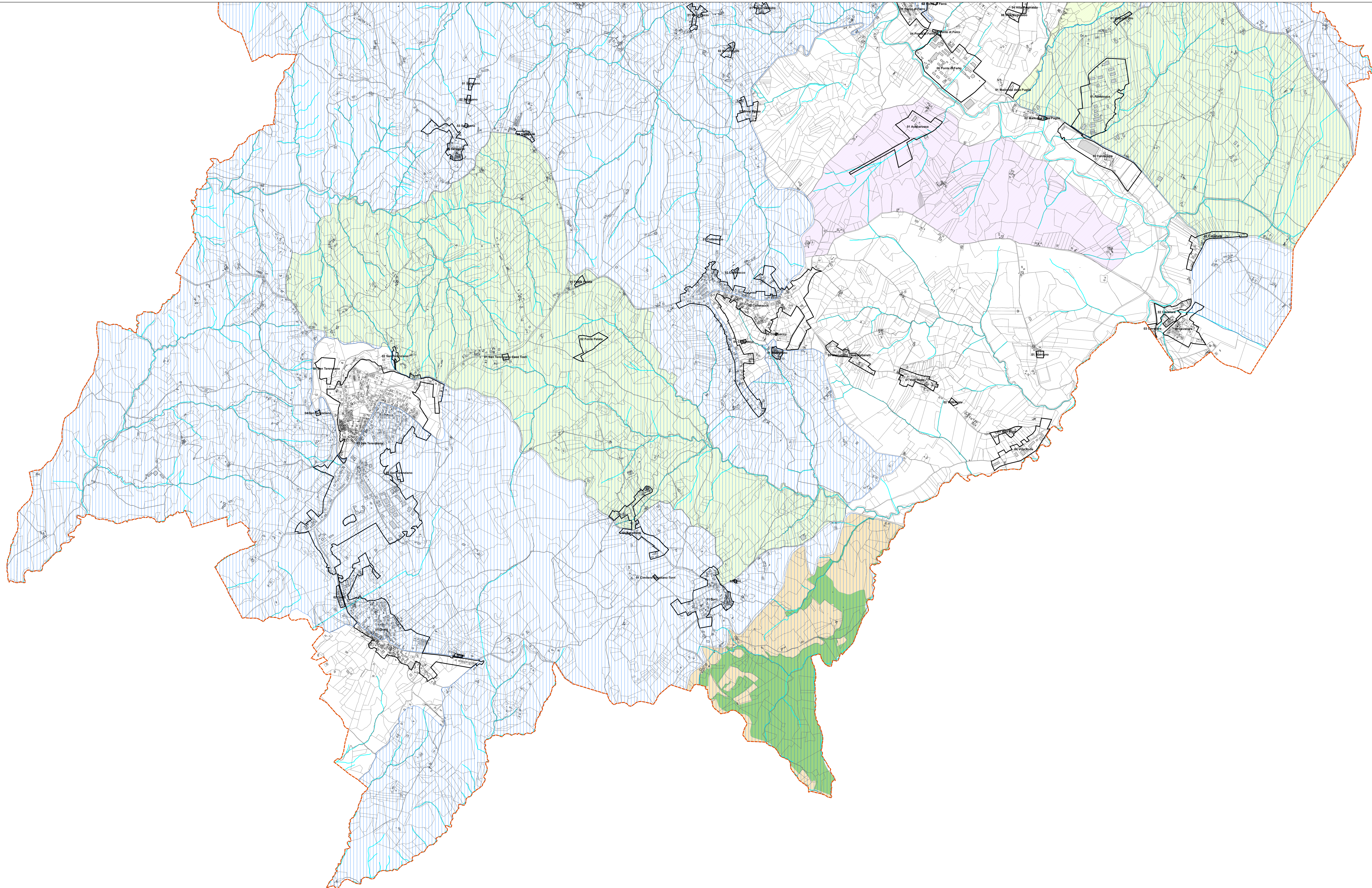
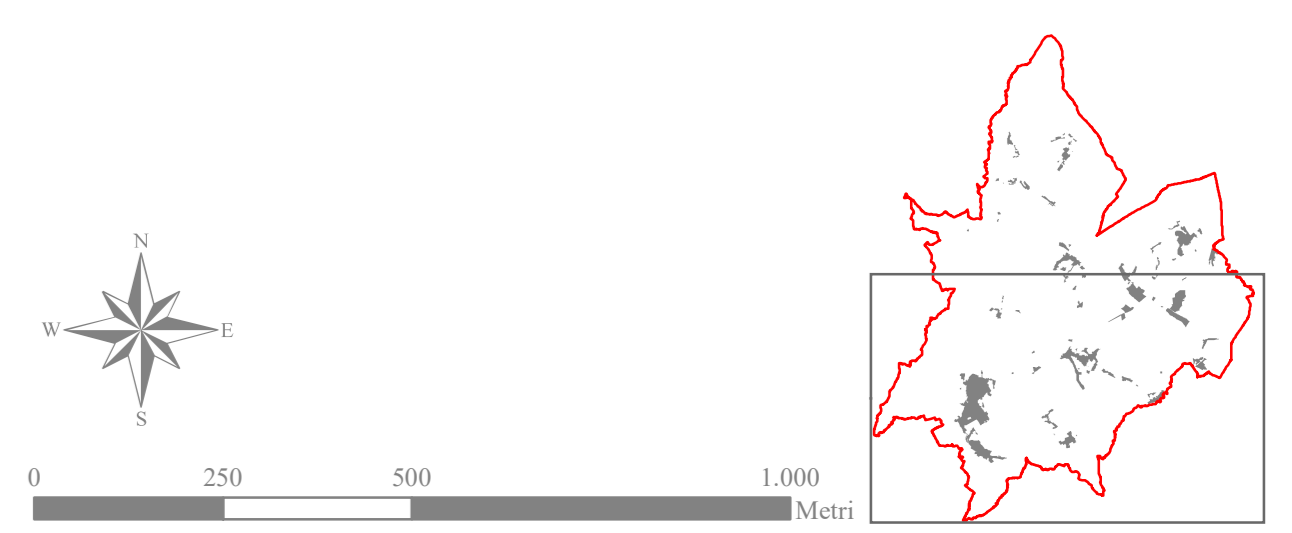

Legenda

- Confine comunale
- Microaree - Ambito degli insediamenti esistenti e delle ZANU
- Rete idrografica
- Aree sottoposte a vincolo idrologico
- Zona Speciale di Conservazione ZSC IT5210079 - Colline Premontane
- Aree ad elevatissima diversità floristico-vegetazionale - Sottoclasse 4b ex art. 36 PTCP
- Aree ad elevata diversità floristico-vegetazionale - Sottoclasse 4a ex art. 36 PTCP
- Aree delle risorse naturalistico ambientali faunistiche - Classe 2 ex art. 36 PTCP
- Aree delle risorse naturalistico ambientali faunistiche - Classe 3 ex art. 36 PTCP
- Aree di particolare interesse geologico
- Zone di ripopolamento e cultura