

Regione dell'Umbria - Provincia di Perugia  
Comune di Gualdo Cattaneo

**Variante generale P.R.G. Parte Strutturale**

in attuazione della L.R. 1/2015  
Attuazione art. 26 L.R. 13/2009 e art. 71 L.R. 12/2013  
convenzione stipulata con la Provincia di Perugia  
(D.G.P. N. 24/2011 e D.G.P. N. 46/2013)

Oggetto: **SISTEMA DEI VINCOLI AMBIENTALI** Elaborato: **7A**

Data: febbraio 2024 - elaborato conforme alla D.D.R. n. 439 del 16/01/2024 Scala: 1:10.000

Gruppo di lavoro:  
Area Urbanistica, Edilizia e S.E. - Comune di Gualdo Cattaneo  
Responsabile:  
Collaboratori:  
Redazione e Consulenza Generale dell'Ufficio Tecnico:  
Supporto cartografico:

Arch. Liviano Fabretti  
Geom. Mico Azzarelli  
Geom. Marco Lordini  
P.A. Stefano Piuhi  
Arch. Maria Rosaria Vincello  
GIS Studio Associato  
Dot. Agr. Carlo Sportulano

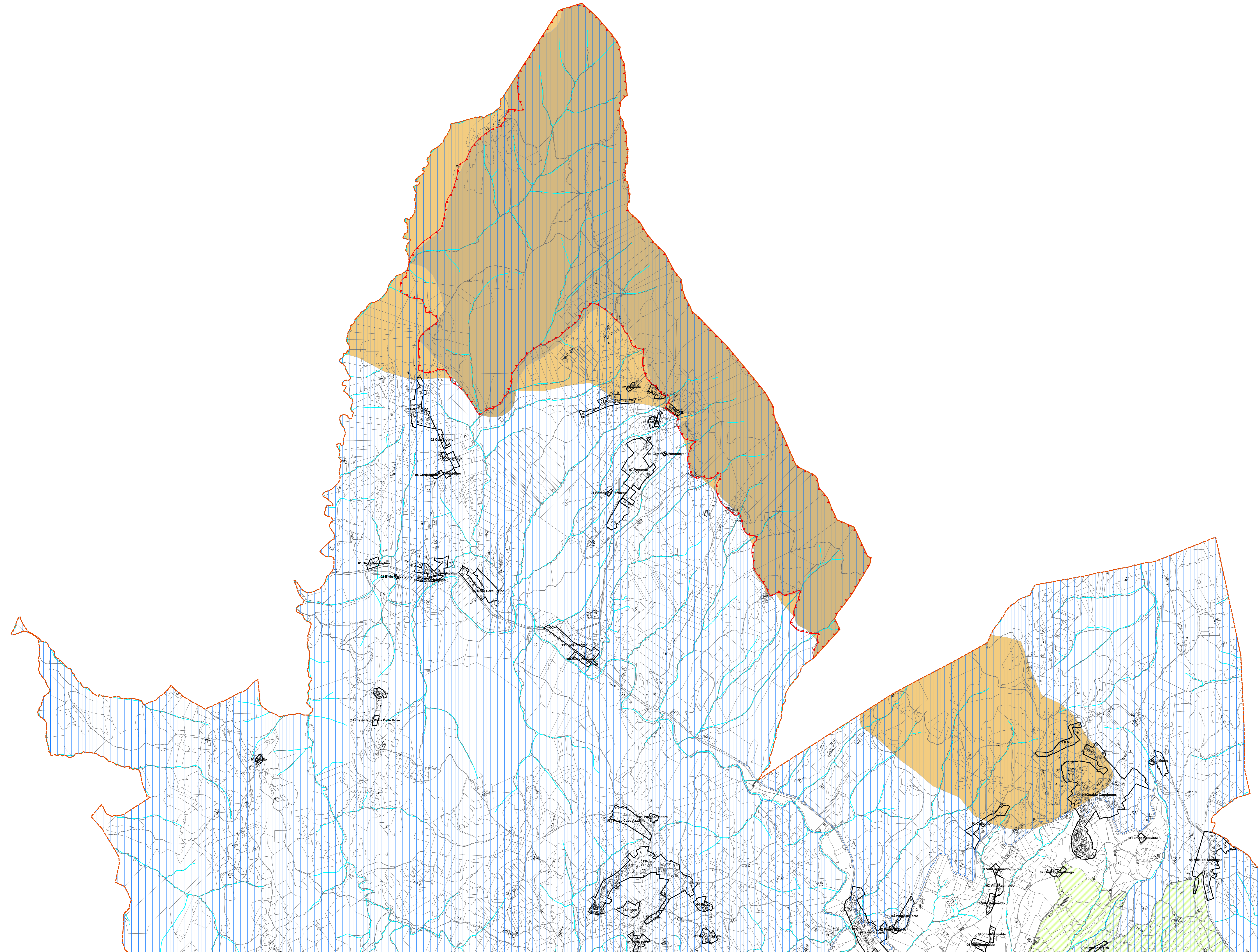
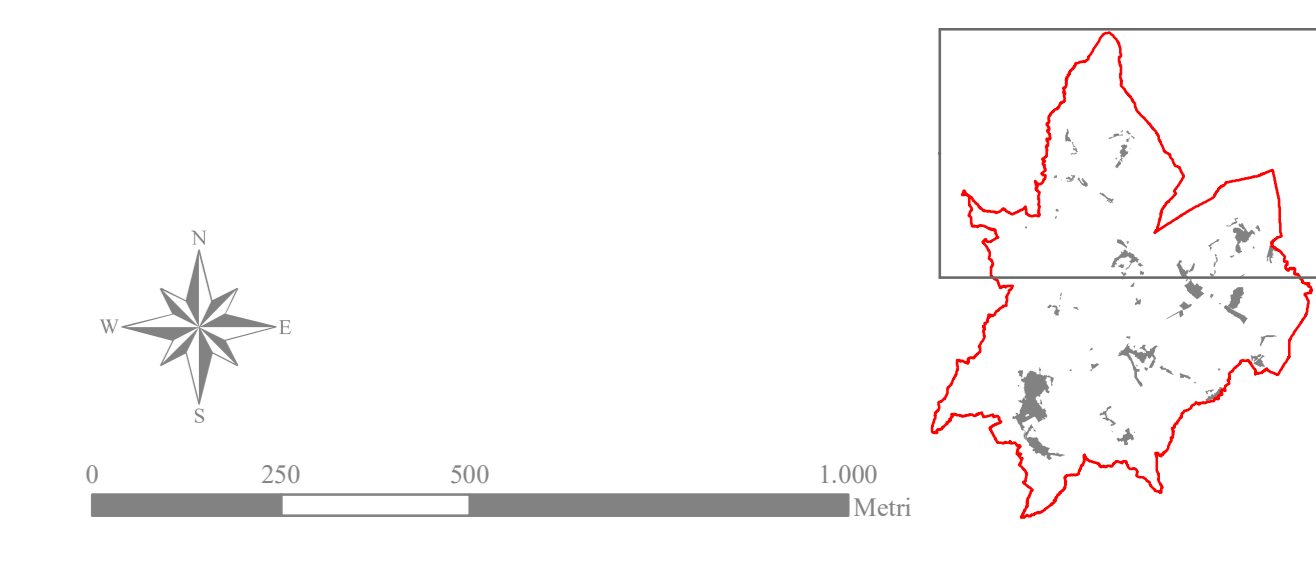

- Legenda**
- Confine comunale
  - Macroarea - Ambito degli insediamenti esistenti e delle ZAUNI
  - Rete idrografica
  - Are sottoposte a vincolo idrogeologico
  - Zona Speciale di Conservazione ZSC IT5210079 - Colline Premontane
  - Area ad elevatissima diversità floristico-vegetazionale - Sottoclasse 4b ex art. 36 PTCP
  - Area ad elevata diversità floristico-vegetazionale - Sottoclasse 4a ex art. 36 PTCP
  - Area delle risorse naturalistico ambientali faunistiche - Classe 2 ex art. 36 PTCP
  - Area delle risorse naturalistico ambientali faunistiche - Classe 3 ex art. 36 PTCP
  - Area di particolare interesse geologico
  - Zone di ripopolamento e cattura