



Regione dell'Umbria - Provincia di Perugia  
Comune di Gualdo Cattaneo

**Variante generale P.R.G. Parte Strutturale**

in attuazione della L.R. 1/2015  
Attuazione art. 26 L.R. 1/2015 e art. 71 L.R. 1/2015  
convenzione stipulata con la Provincia di Perugia  
(D.G.P. N. 24/2011 e D.G.P. N. 46/2013)

Oggetto: **SISTEMA DEI VINCOLI PAESAGGISTICI** Elaborato: **6A**

Data: febbraio 2024 - elaborato conforme alla D.D.R. n. 439 del 16/01/2024 Scala: 1:10.000

Gruppo di lavoro:  
Area Urbanistica, Edilizia e S.E. - Comune di Gualdo Cattaneo  
Responsabile:  
Collaboratori:  
Arch. Liviana Fabretti  
Geom. Mico Azzarelli  
Geom. Marco Lombrini  
P.A. Stefano Piuhi  
Arch. Maria Rosaria Vinciguerra  
CSA Studio Associato  
Reduzione e Consulenza Generale dell'Ufficio Tecnico:  
Supporto cartografico:  
Dott. Agr. Carlo Sportulano

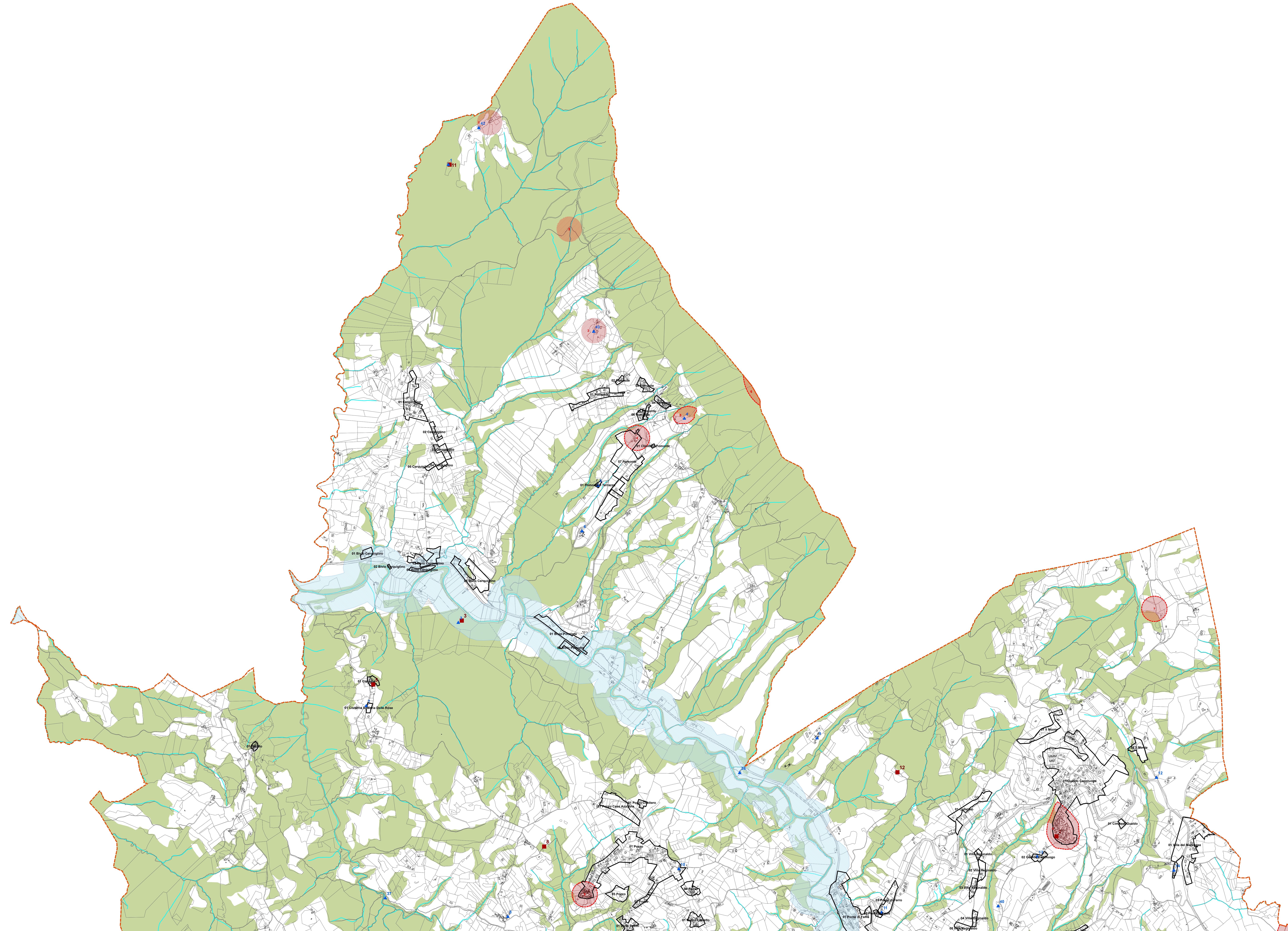
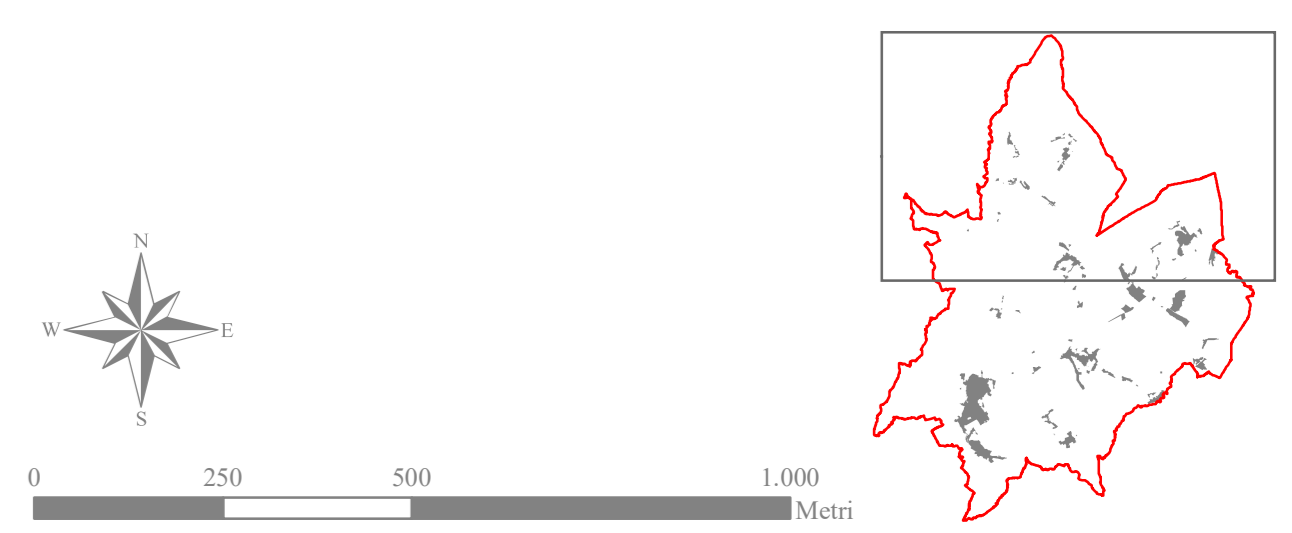

- Legenda**
- Confine comunale
  - Macroree - Ambito degli insediamenti esistenti e delle ZAU/NI
  - Rete idrografica
  - Edifici censiti ex art. 89 comma 4 ed ex art. 96 della LR 1/2015
  - Aree sparse - Doline
  - Beni architettonici vincolati ex Titolo I D.Lgs. 42/2004
  - Aree archeologiche vincolate ex D.Lgs. 42/2004
  - Aree di interesse archeologico accertato o con vincolo in itinere ex art. 142 comma 1 lett. m) D.Lgs. 42/2004
  - Aree di cui interesse archeologico è derivante da indizi (non vincolate)
  - Ambiti degli usi civici ex art. 142 comma 1 lett. b) D.Lgs. 42/2004
  - Aree di notevole interesse pubblico ex art. 136 comma 1 lett. c) e d) D.Lgs. 42/2004
  - Ambiti fluviali fasce di rispetto dei corsi d'acqua ex art. 142 comma 1 lett. c) D.Lgs. 42/2004
  - Aree boscate ex art. 142 comma 1 lett. g) D.Lgs. 42/2004 - PTCP (Per le aree boscate accertate si rimanda alla visione dell'elaborato 17A)