

Regione dell'Umbria - Provincia di Perugia  
Comune di Gualdo Cattaneo

**Variante generale P.R.G. Parte Strutturale**

in attuazione della L.R. 1/2015  
Attuazione art. 26 L.R. 13/2009 e art. 71 L.R. 12/2013  
convenzione stipulata con la Provincia di Perugia  
(D.G.P. N. 24/2011 e D.G.P. N. 46/2013)

Oggetto: **SCOSTAMENTI AREE BOSCADE** Elaborato: **17A**

Data: febbraio 2024 - elaborato conforme alla D.D.R. n. 439 del 16/01/2024 Scala: 1:10.000

Gruppo di lavoro:  
Area Urbanistica, Edilizia e S.E. - Comune di Gualdo Cattaneo

Responsabile:  
Arch. Liviana Fabretti

Collaboratori:  
Geom. Mico Azzarelli  
Geom. Marco Landri  
P.A. Stefano Piuhi  
Arch. Maria Rosaria Vincello  
CSA Studio Associato

Reduzione e Consulenza Generale dell'Ufficio Tecnico:  
Dott. Agr. Carlo Sportulano

Supporto cartografico:  
Dott. Agr. Carlo Sportulano

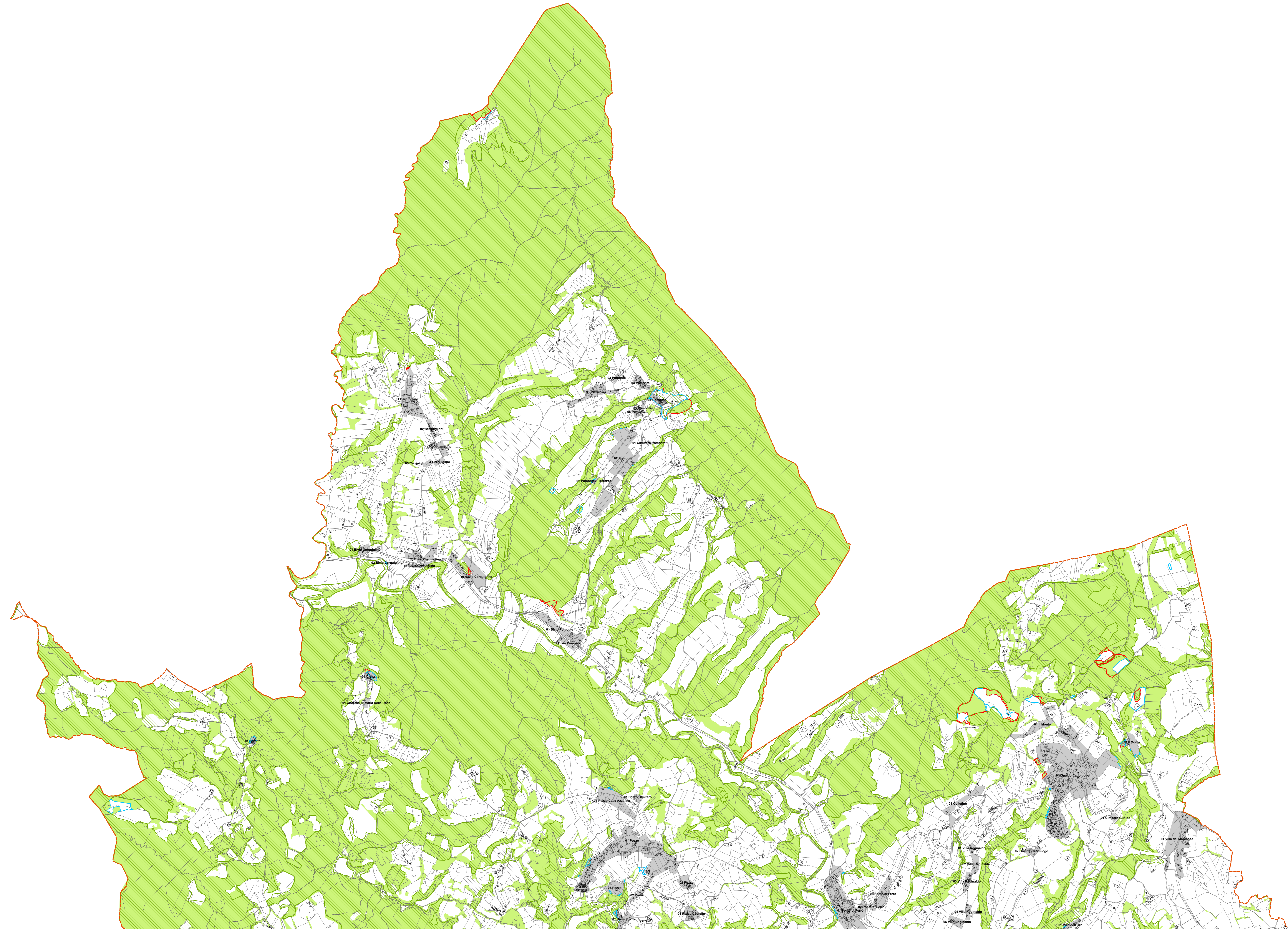
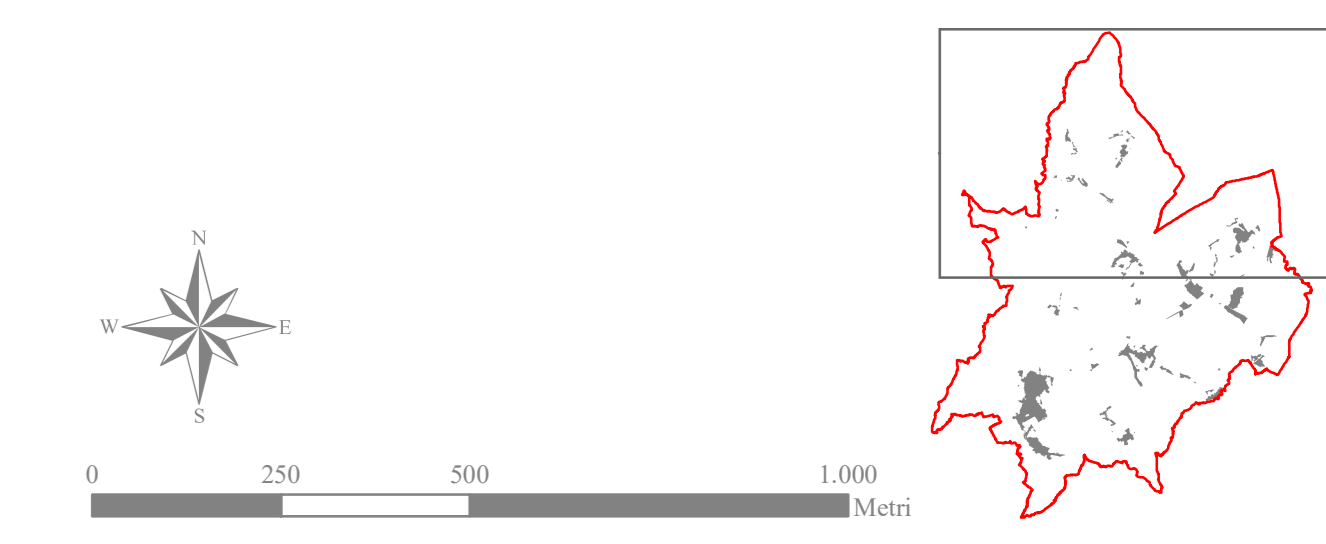

- Legenda**
- Confine comunale
  - Macrozone - Ambito degli insediamenti esistenti e delle ZAUNI
  - Aree boscate "Elaborato E - Certificazioni Aree Boscate"
  - Aree non boscate "Elaborato E - Certificazioni Aree Boscate"
  - Aree boscate PTCP
  - Aree boscate PRG