



Regione dell'Umbria - Provincia di Perugia  
Comune di Gualdo Cattaneo

**Variante generale P.R.G. Parte Strutturale**

in senso della L.R. 1/2015  
Attuazione art. 26 L.R. 13/2009 e art. 71 L.R. 12/2013  
convenzione stipulata con la Provincia di Perugia  
(D.G.P. N. 24/2011 e D.G.P. N. 46/2013)

Oggetto: **CARTA BACINI IDROGRAFICI** Elaborato: **14B**

Data: febbraio 2024 - elaborato conforme alla D.D.R. n. 439 del 16/01/2024 Scala: 1:10.000

Gruppo di lavoro:  
Anno Urbanistica, Edilizia e S.E. - Comune di Gualdo Cattaneo  
Responsabile:  
Collaboratori:  
Arch. Liviana Fabiani  
Geom. Mico Azzarelli  
Geom. Marco Landri  
P.A. Stefano Piroli  
Arch. Maria Rosaria Vincello  
GSA Studio Associato  
Dott. Agr. Carlo Sportulano

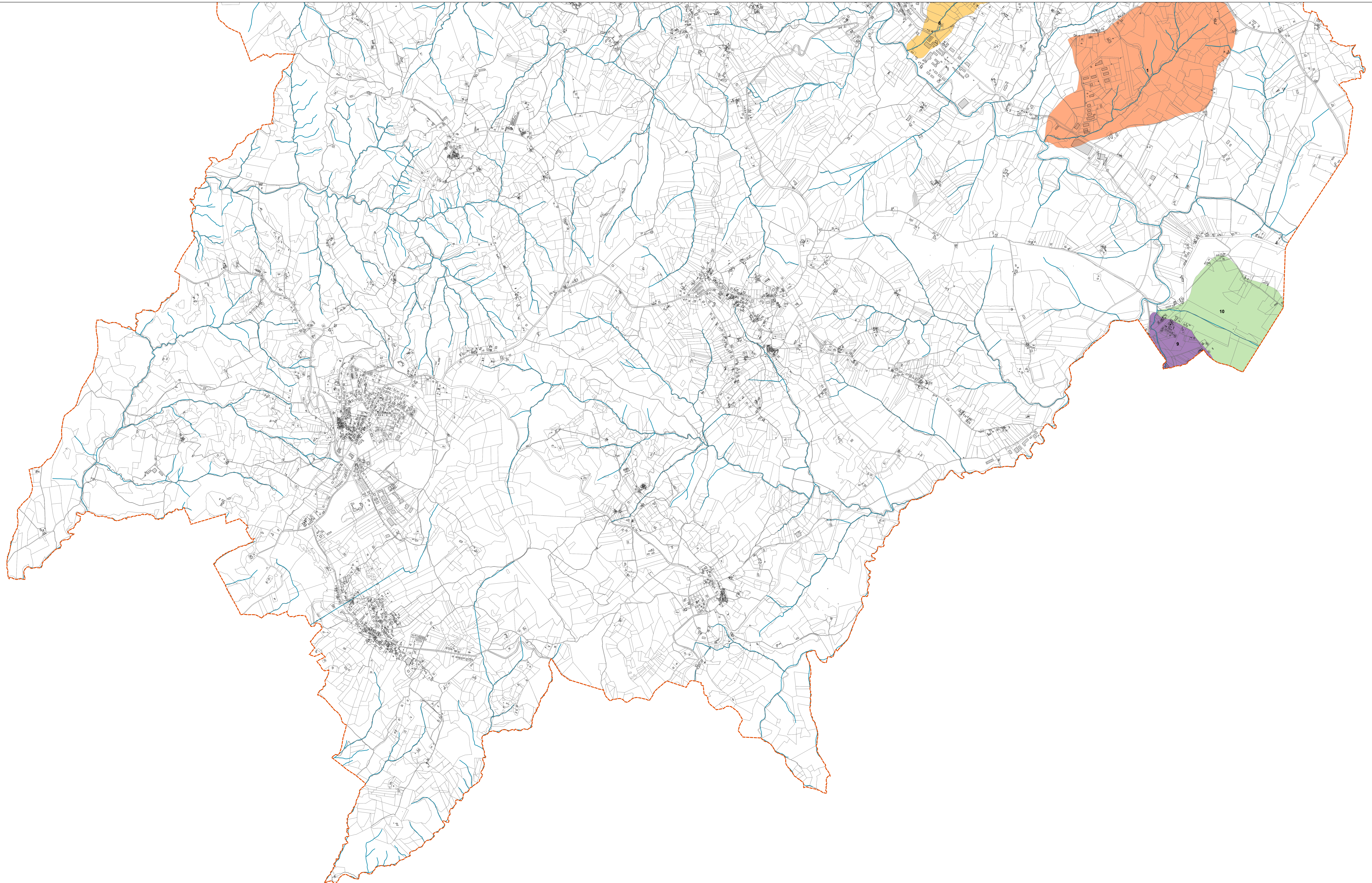
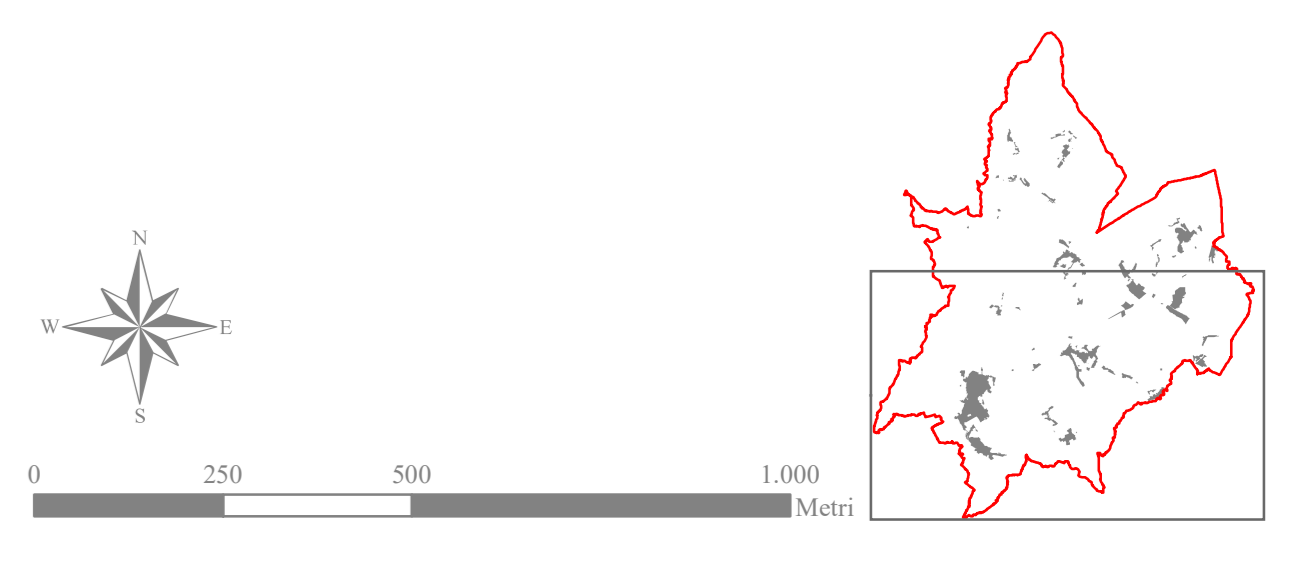

- Legenda**
- Confine comunale
  - Rete idrografica
- Bacini idrografici**
- Bacino Idrografico 1 - Fosso delle Bucine
  - Bacino Idrografico 2 - Fosso Rubatino
  - Bacino Idrografico 3 - Fosso della Macina
  - Bacino Idrografico 4 - Fosso di Case Marco
  - Bacino Idrografico 5 - Fosso della Peccia
  - Bacino Idrografico 6 - Fosso non denominato (Ponte di Ferro)
  - Bacino Idrografico 7 - Fosso dei Tappi
  - Bacino Idrografico 8 - Fosso non denominato (Bivio Cerquiglino)
  - Bacino Idrografico 9 - Fosso della Fornace
  - Bacino Idrografico 10 - Fosso non denominato (Cavallara)