



Regione dell'Umbria - Provincia di Perugia
Comune di Gualdo Cattaneo

Variante generale P.R.G. Parte Strutturale

in attuazione della L.R. 1/2015
Attuazione art. 24 L.R. 13/2009 e art. 71 L.R. 12/2013
convenzione stipulata con la Provincia di Perugia
(D.G.P. N. 24/2011 e D.G.P. N. 46/2013)

Oggetto: Elaborato: **12B**

**CARTA VULNERABILITA'
DEGLI ACQUIFERI**

Data: febbraio 2024 - elaborato conforme alla D.D.R. n. 439 del 16/01/2024 Scala: 1:10.000

Gruppo di lavoro:
a cura dell'Ufficio Urbanistico, Edilizia e S.E. - Comune di Gualdo Cattaneo
Responsabile:
Collaboratori:
Arch. Liviano Fabiani
Geom. Mico Azzarelli
Geom. Marco Landri
P.A. Stefano Pizzi
Arch. Maria Rosaria Vincello
O.S.A. Studio Associato
Dott. Agr. Carlo Sportulano

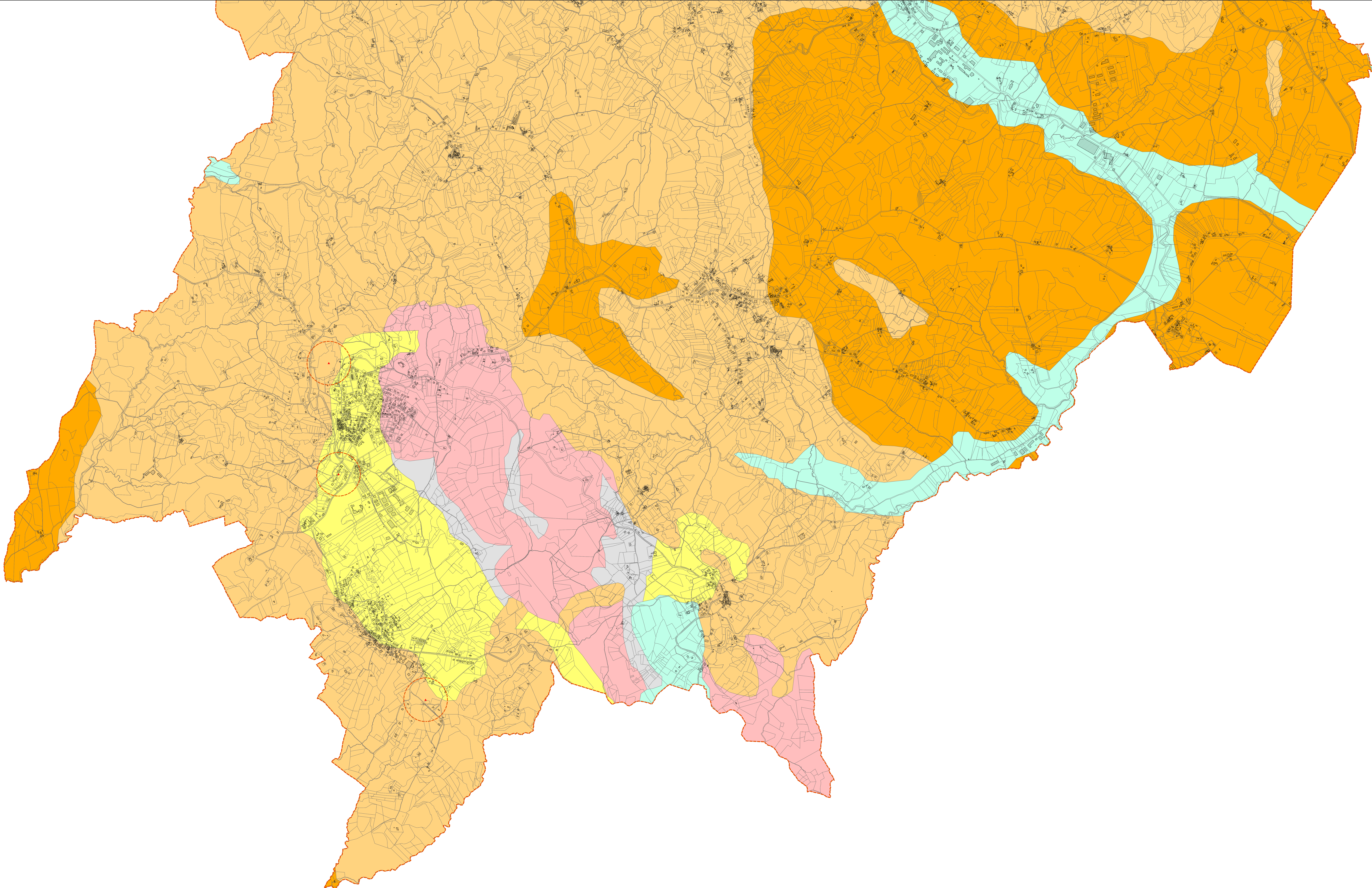
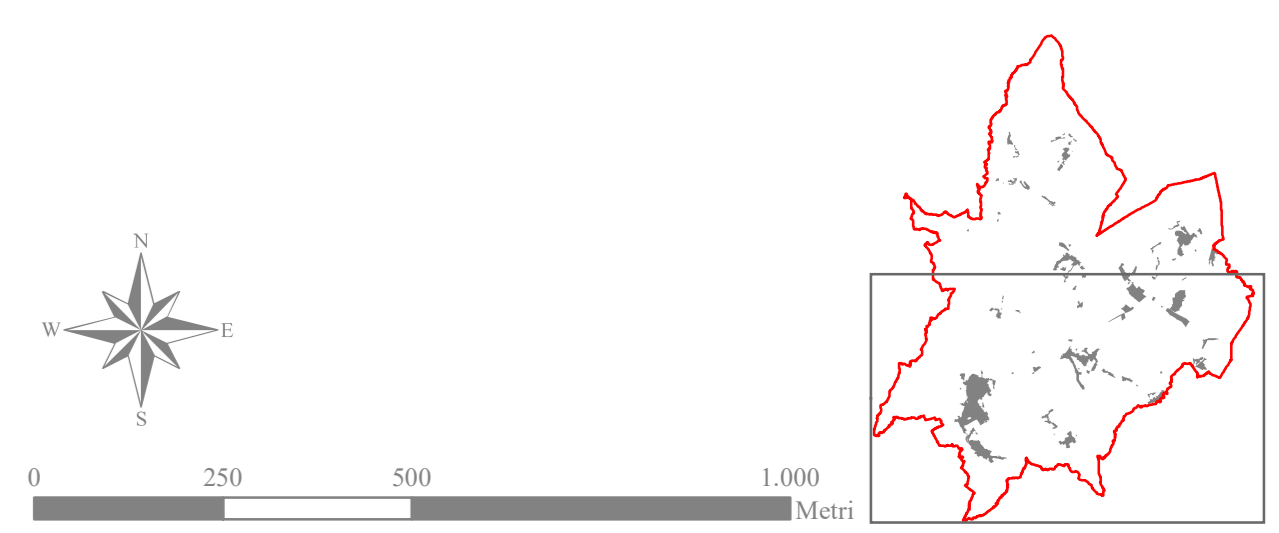

- Legenda**
- Confine comunale
 - Sorgenti e pozzi di captazione a scopo idropotabile
 - Zone di rispetto punti di captazione
 - Aree alluvionali non classificate (vulnerabilità da alta a molto elevata)
 - Detriti - vulnerabilità elevata o molto elevata
 - Travertini - vulnerabilità media
 - Depositi fluvio-lacustri - vulnerabilità da bassa a molto bassa
 - Marmoso arenacea - vulnerabilità generalmente bassa
 - Calcari mesozoici - vulnerabilità generalmente alta